

Gemeinde Posthausen
Landkreis Verden

Bebauungsplan Nr. 2 „Rothlake“

2. Änderung - vereinfacht - M.1:1000

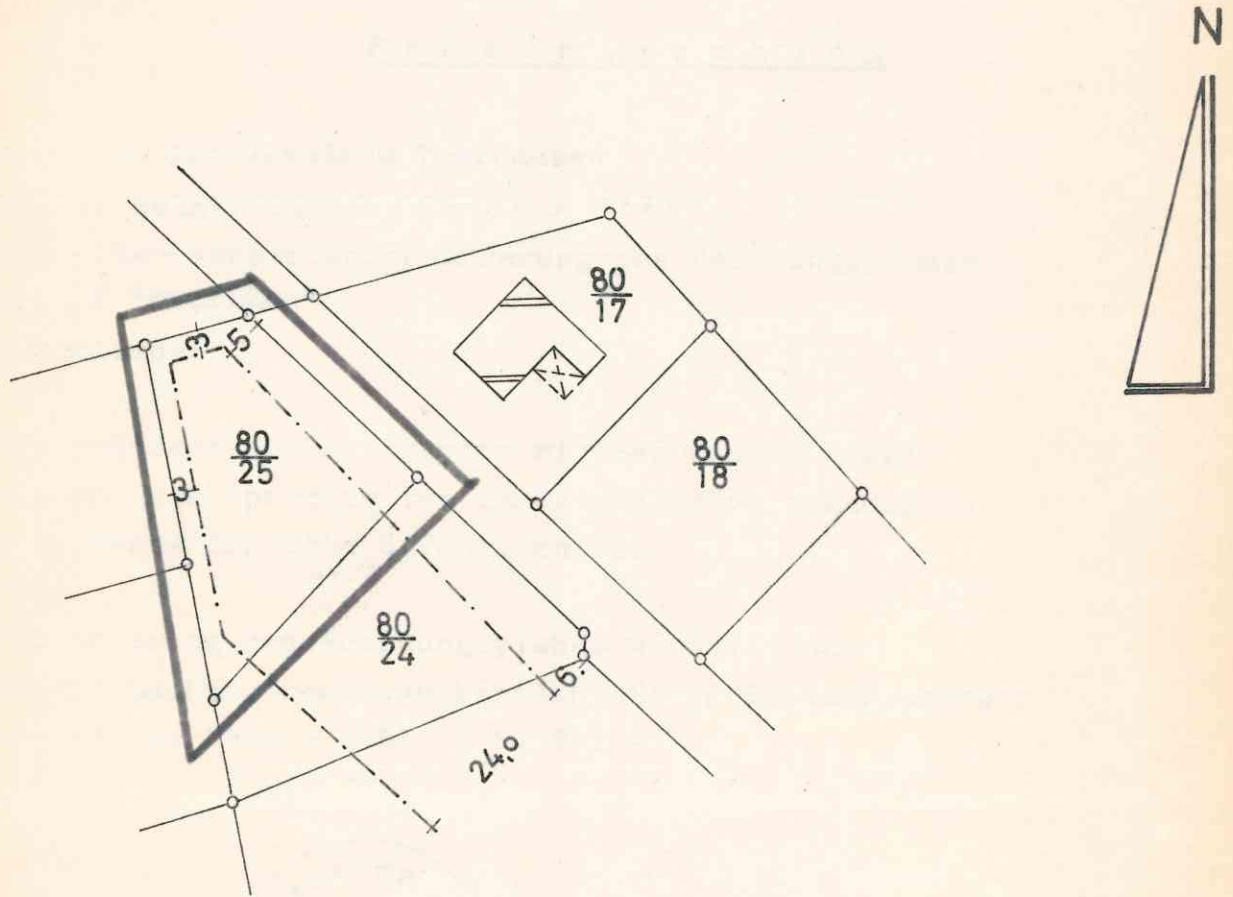

Gemeinde Posthausen

Posthausen, den 20.08.1971



Der Bürgermeister

[Signature]
Gemeindedirektor

Landkreis Verden
Hochbauabteilung

I.A. *[Signature]*
Baurat

Verden, den 4.8.71